

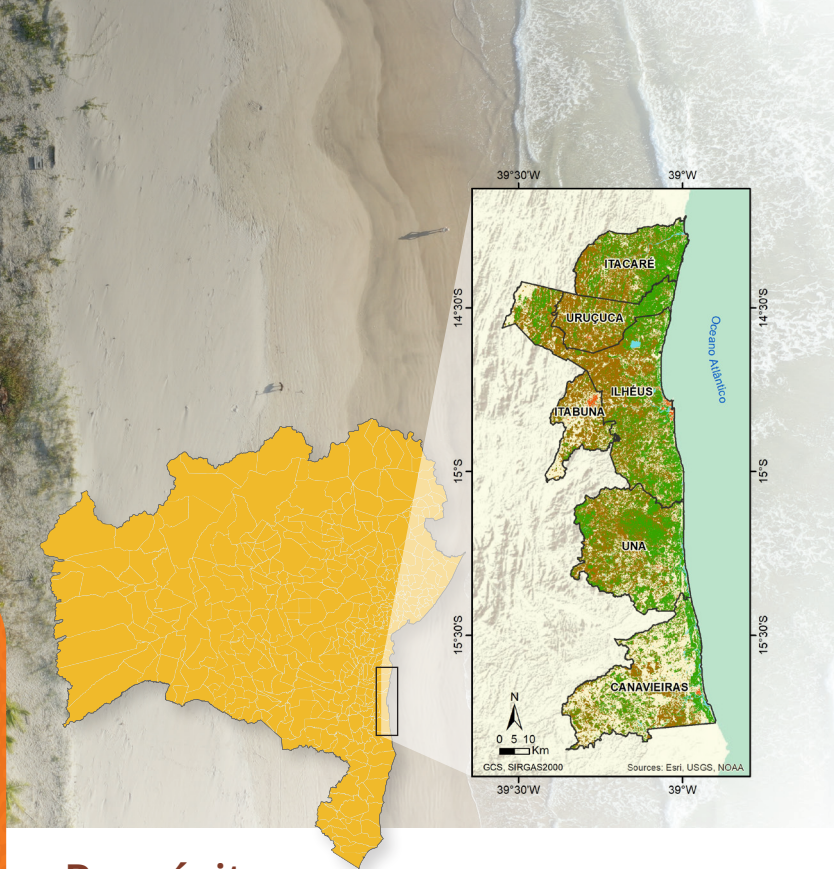

**Agência de  
Desenvolvimento  
Regional  
SUL DA BAHIA GLOBAL**

A Agência de Desenvolvimento Regional (ADR) é uma instituição sem fins lucrativos, apartidária, criada pelo movimento Sul da Bahia Global, composta por representantes do setor público, privado, comunidades locais, sociedade civil e instituições acadêmicas. Sua atuação é voltada à promoção do desenvolvimento sustentável do território da Costa do Cacau, no sul da Bahia, a partir do apoio à implementação de propostas já idealizadas e também na construção de projetos alinhados com as demandas e necessidades regionais.



## Propósitos

Contribuir para a construção de uma sociedade mais igualitária, justa e com preservação ambiental, promovendo o desenvolvimento sustentável da região da Costa do Cacau por meio da integração e articulação com os diversos setores regionais. Também visa fortalecer a identidade e a imagem do território e defender seus interesses.

## Como a Agência atua

A ADR opera por meio da articulação e construção de propostas e iniciativas para promover o desenvolvimento do território, em quatro eixos principais, que são:



### Educação

atuação tanto na melhoria da qualidade do ensino regional, quanto no desenvolvimento de formações e pesquisas, fundamentados nas vocações e oportunidades regionais.



### Meio ambiente e Paisagem

foco na conservação e restauração do capital natural, com estratégias que conciliem a produção agropecuária, valorização dos recursos naturais e inclusão social.



### Economia

articulação e incentivo a projetos que promovam crescimento de forma sustentável dentro das vocações principais da região.



### Infraestrutura

articulação de oportunidades e propostas para o território em linha com os princípios da sustentabilidade.



**Agência de  
Desenvolvimento  
Regional**  
SUL DA BAHIA GLOBAL

## Construção coletiva e formação plural

A ADR tem características únicas, como o seu próprio processo de construção coletiva e articulada, que mobilizou empresários, academia, parque tecnológico, ministério público, gestão pública e sociedade civil, em torno de um bem comum, que é o desenvolvimento de um território com base na sustentabilidade.

As decisões são tomadas de forma participativa, por meio de um Conselho Consultivo e da Secretaria Executiva.

Por ter uma formação plural, consegue olhar as especificidades e demandas de cada município e atuar para obter o maior impacto para o território como um todo.

A ADR cumpre sua função estimulando o diálogo

e discussões entre diversos atores e apoiando a implementação de propostas que tenham por objetivo o benefício de toda a região.

## A relação da ADR com o Parque Científico e Tecnológico do Sul da Bahia

A proposta de modelo de ADR, construída conjuntamente com atores da região, prevê uma estrutura enxuta. Por isso, surgiu a oportunidade de fazer parte do Parque Científico e Tecnológico, associação privada sem fins lucrativos, e que conta com uma assembleia composta por atores de grande relevância regional e nacional. Nesse sentido, a ADR foi inserida na estrutura do Parque na condição de agência especializada, e pode usufruir do seu espaço físico e institucional.

## Quem somos

### Secretário executivo

Miguel Calmon

### Conselho Consultivo – Governança Participativa

**Setor Público:** Associação dos Municípios da Região Cacaueira da Bahia (AMURC), Secretaria Municipal de Planejamento e Desenvolvimento Econômico de Uruçuca, Secretaria Municipal de Desenvolvimento Econômico de Ilhéus, Assessor Municipal de Planejamento de Itacaré

**Setor Privado:** Sindicato Patronal de Hotelaria e Alimentação de Itacaré, Eixo 4 – Soluções Inteligentes, Movimento Empresarial Sul da Bahia em Ação (MESB), Miramoro Empreendimentos Turísticos

**Sociedade Civil:** Tabôa Fortalecimento Comunitário, Instituto Nossa Ilhéus, Instituto Biofábrica da Bahia, Instituto Floresta Viva

**Ciência, Tecnologia e Inovação:** Instituto Federal de Educação, Ciência e Tecnologia Baiano (IFBaiano), Faculdade Madre Thaís (FMT), Universidade Estadual de Santa Cruz (UESC), Universidade Federal do Sul da Bahia (UFSB).

### Conselho de Administração – PCTSul Representantes das instituições:

Ministério da Agricultura, Pecuária e Abastecimento (MAPA), Governo do Estado da Bahia - Secretaria de Ciência e Tecnologia (SECTI), Comissão Executiva do Plano da Lavoura Cacaueira (CEPLAC), Universidade Federal do Sul da Bahia (UFSB), Universidade Estadual Santa Cruz (UESC), Instituto Federal de Educação, Ciência e Tecnologia da Bahia (IFBA), Instituto Federal de Educação, Ciência e Tecnologia Baiano (IFBaiano), Associação Cacau Sul Bahia, Instituto Arapyáú, Associação dos Municípios da Região Cacaueira (AMURC), Sindicato da Indústria de Aparelhos Elétricos, Eletrônicos, Computadores, Informática e Similares de Ilhéus e Itabuna (SINEC), Associação Baiana de Empresas de Base Florestal (ABAF). Além de dois representantes dos associados e dois técnicos, eleitos pela Assembleia Geral e membros do Conselho de Administração, e duas pessoas de notória capacidade profissional indicados por organização do Sistema S, na Bahia, e um oriundo da área acadêmica, todos chancelados pela maioria dos demais membros do Conselho de Administração.